大提琴考试要求：

1、1首练习曲

2、乐队片段：柴可夫斯基《罗密欧与朱丽叶》幻想序曲选段，从开头演奏至G段前，应按照谱面标记速度、表情记号演奏

3、现场视奏（约10小节）

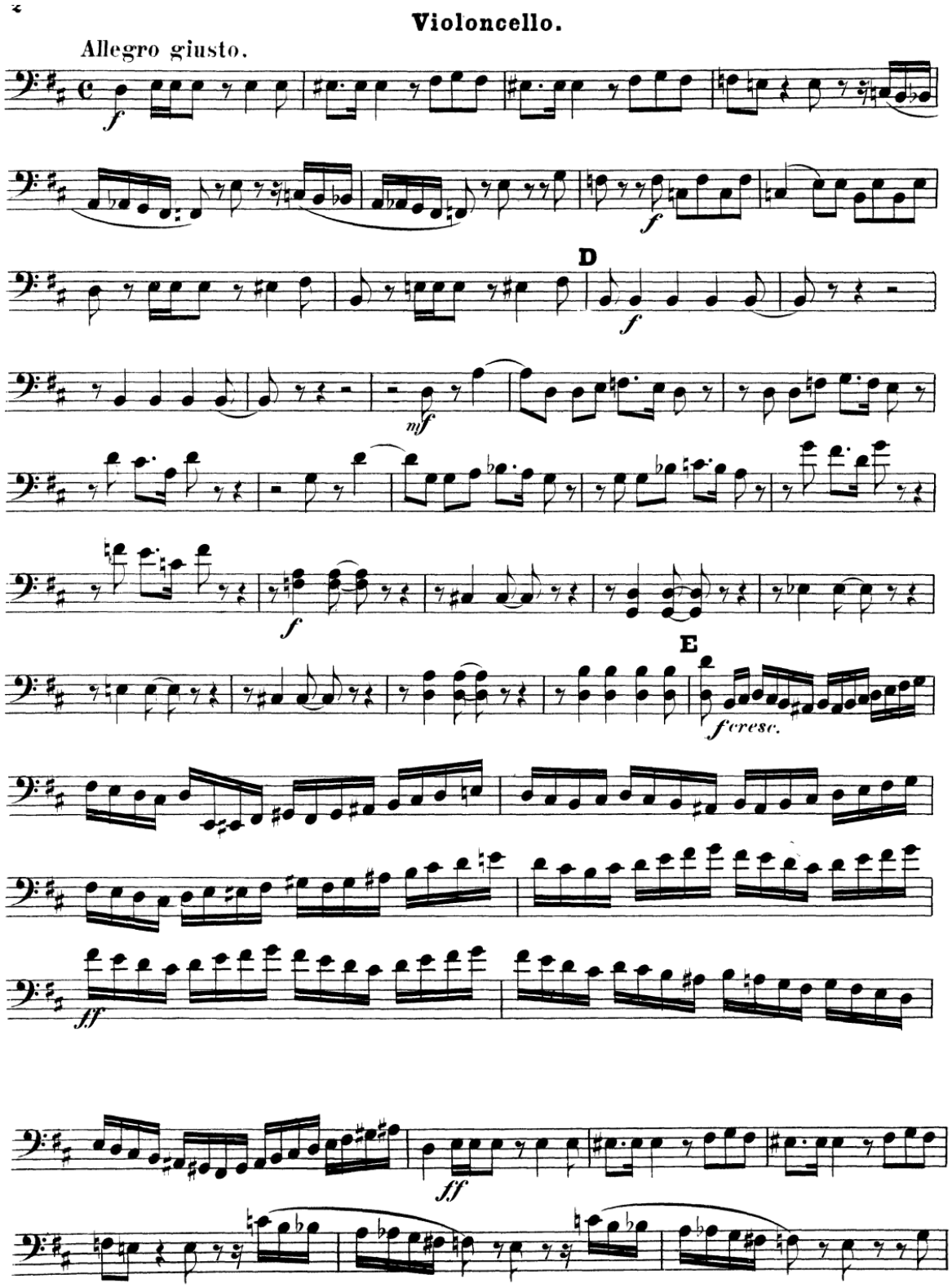

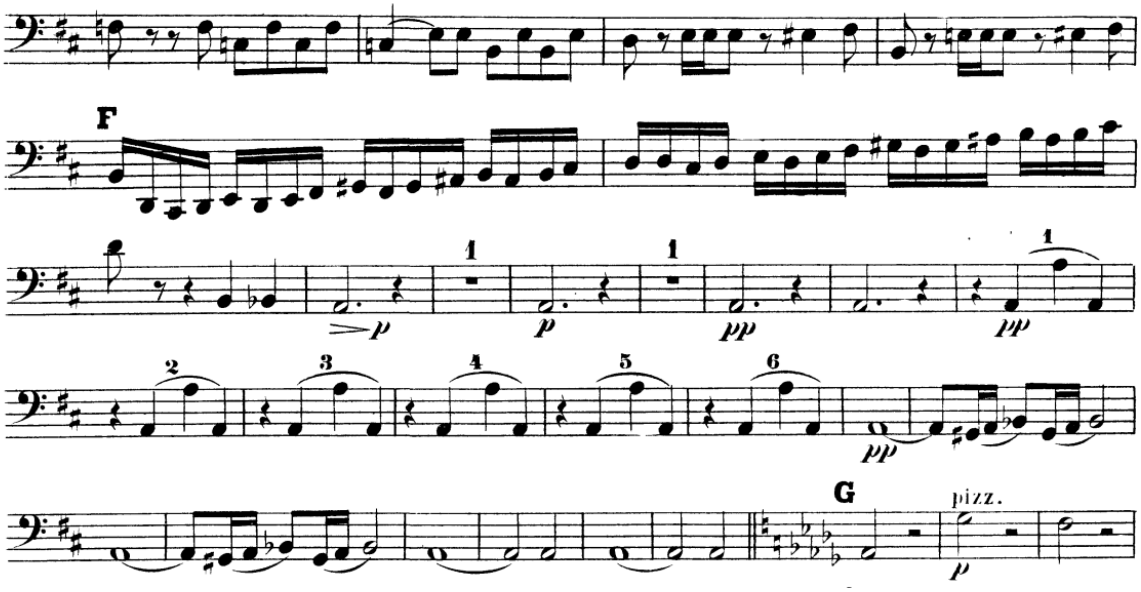
F
1
1
1
2
3
4
5
6
G
pizz.